

# Guidance

館内ご案内

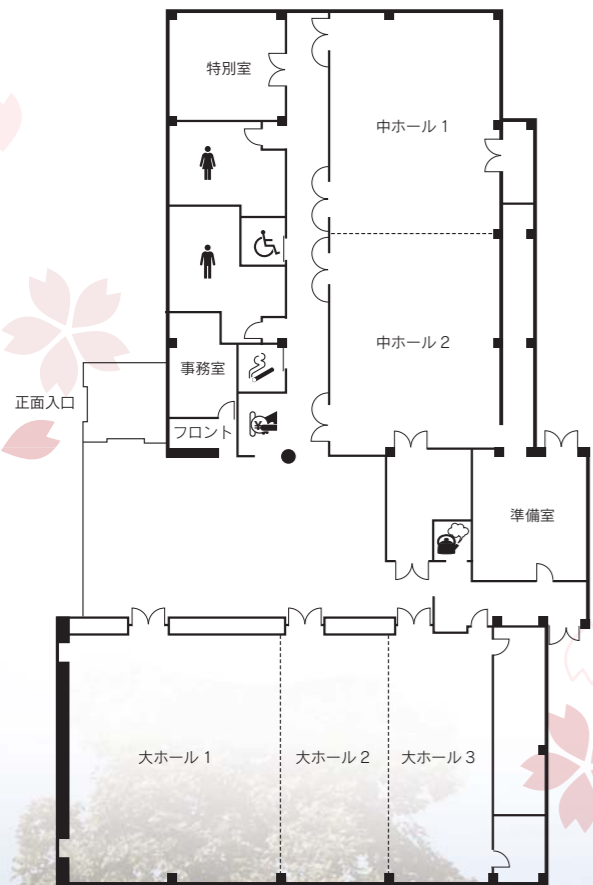

さくらほーるご利用の際は、むさしの村西駐車場入口よりお入りください。

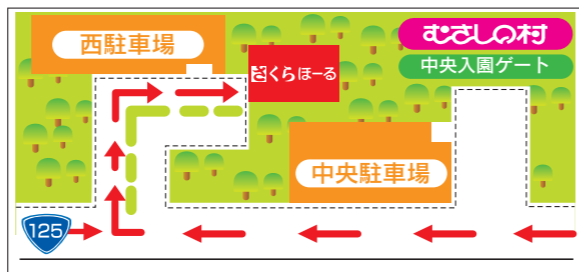

## むさしの村 さくらほーる

TEL.0480-61-4126

〒347-0042 埼玉県加須市志多見 1700-1  
FAX.0480-61-4129  
<http://www.musashinomura.co.jp>

※写真はイメージです。

# Guidance

さくらほーるのご案内



## むさしの村 さくらほーる

クラス会・同窓会・お祝事・法要  
各種パーティーなどご使用頂けます。

宴会会場・最大5会場  
10名様～200名様に対応可

ご利用目的・ご利用者数に合わせ  
その日もっともふさわしいお部屋をご用意いたします。





## さくらほーる 概要・料金表

項目	収容数					全館貸切
	大ホール (1/1)	大ホール (1/2)	大ホール (1/4)	中ホール (1/1)	中ホール (1/2)	
面積 (㎡)	264	132	66	188	94	638
会議 研修 講演会 等	テーブル (W1800×D450)数	96	45	18	64	32
	2人がけ (人)	192	90	36	128	64
	3人がけ (人)	288	135	54	192	96
	いすのみ (人)	400	176	88	260	130
宴会 パーティー 会食 等	テーブル (W1800×D1800)数	14	6	-	11	5
	8人がけ (人)	112	48	-	88	40
	12人がけ (人)	168	72	-	132	60
	テーブル (W1800×D900)数	40	20	10	36	16
4人がけ (人)	160	80	40	144	64	
6人がけ (人)	240	120	60	216	96	
法事	テーブル (W1800×D900)数	-	20	10	-	12
	4人がけ (人)	-	80	40	-	48

## Guidance

さくらほーるのご案内

様々なレイアウトが可能。  
大人数から少人数まで、幅広く対応できます。

社内研修・会議・セミナーなど様々な催事を開催いただけます。



ロビー



大ホール D21700×W12500×H3500

時間区分	ご利用時間	ご利用料金 (税別)					全館貸切	
		大ホール (1/1)	大ホール (1/2)	大ホール (1/4)	中ホール (1/1)	中ホール (1/2)		
終日	8～20	12	136,000	67,000	28,000	96,000	41,000	334,000
	追加料金 (1時間あたり)		13,600	6,700	2,800	9,600	4,100	33,400
1日	9～17	8	86,000	42,000	18,000	60,000	26,000	210,000
	追加料金 (1時間あたり)		12,900	6,300	2,600	9,100	4,000	31,500
午前	9～12	3	51,000	25,000	11,000	36,000	16,000	124,000
	追加料金 (1時間あたり)		20,200	10,000	4,200	14,100	6,100	49,600
午後	13～17	4	64,000	31,000	14,000	44,000	20,000	153,000
	追加料金 (1時間あたり)		22,400	10,700	4,700	15,400	6,700	53,400
夜間	17～20	3	64,000	31,000	14,000	44,000	20,000	153,000
	追加料金 (1時間あたり)		25,600	12,200	5,400	17,600	7,700	61,000
※短時間サービス料	2		33,400	17,000	6,700	23,900	10,500	83,000

※上記区分に応じたご利用時間につきまして、前後30分を超える場合は別途追加料金を頂戴いたします。  
※短時間サービス料は、2時間以内のご利用となります。2時間を超える場合は、上記時間区分に応じて料金を頂戴いたします。

有料備品	ご利用料金 (税別)	無料備品
舞台看板 大ホール W5000×H800	20,000	駐車場 普通車450台
舞台看板 中ホール W3800×H700	20,000	放送設備
立て看板 W600×H1800	20,000	ホワイトボード W1800×H900
垂れ幕	7,000	ステージ W2400×D1200×H400
スクリーン (大ホール常設)	2,000	演台 W900×D475×H1050
スクリーン (ホワイトボードサイズ)	1,000	花台 W400×D400×H690
プロジェクター	7,000	マイク
T Vモニター	3,000	マイクスタンド
その他		

※大ホールはワイヤレスマイク2本・有線マイク2本、中ホールは、ワイヤレスマイク1本・有線マイク1本を備え付けてあります。  
※同時内の放送設備の使用はホール毎でお願いします。

■料金は、すべて税別料金となっております。

MIDSASHINOMURA

- 大ホール (1/1)
- 大ホール (1/2)
- 大ホール (1/4)
- 中ホール (1/1)
- 中ホール (1/2)
- 全館貸切

実演セミナー、各種説明会、講演会、社内研修など大小様々なレイアウトが可能です。大人数の場合は大ホール、少人数の場合は中ホール…。プロジェクターを使用したセミナーや、スクリーンを使用した説明会など、アイデア次第でレイアウトは幾通りにも広がります。お料理やお飲み物もご用意できますので、お気軽にご相談下さい。



特別室

中ホール D21800×W8600×H3000